



Informações iniciais

Estágio obrigatório

2024/1

Comissão Orientadora de Estágio:

Prof. José Carlos da Cunha

Prof^a. Juliana L. M. Iamamura

Prof. Mateus Duarte Teixeira

coe.delt@ufpr.br



Início do semestre

- ✓ Começar estágio como não obrigatório.
- ✓ Alterar modalidade e orientador (termo aditivo) assim que a matrícula aparecer no SIGA.
- ✓ O Orientador será atribuído pela COE no momento da matrícula.
- ✓ Entrar em contato com o orientador.



Datas-limite para iniciar estágio - 2024/1

- ✓ Considerando como dias não estagiados apenas:
 - ✓ 29/03 – Sexta-feira santa
 - ✓ 01/05 – Dia do trabalho
 - ✓ 30/05 – Corpus Christi
- ✓ Término do estágio até 29/06/2024

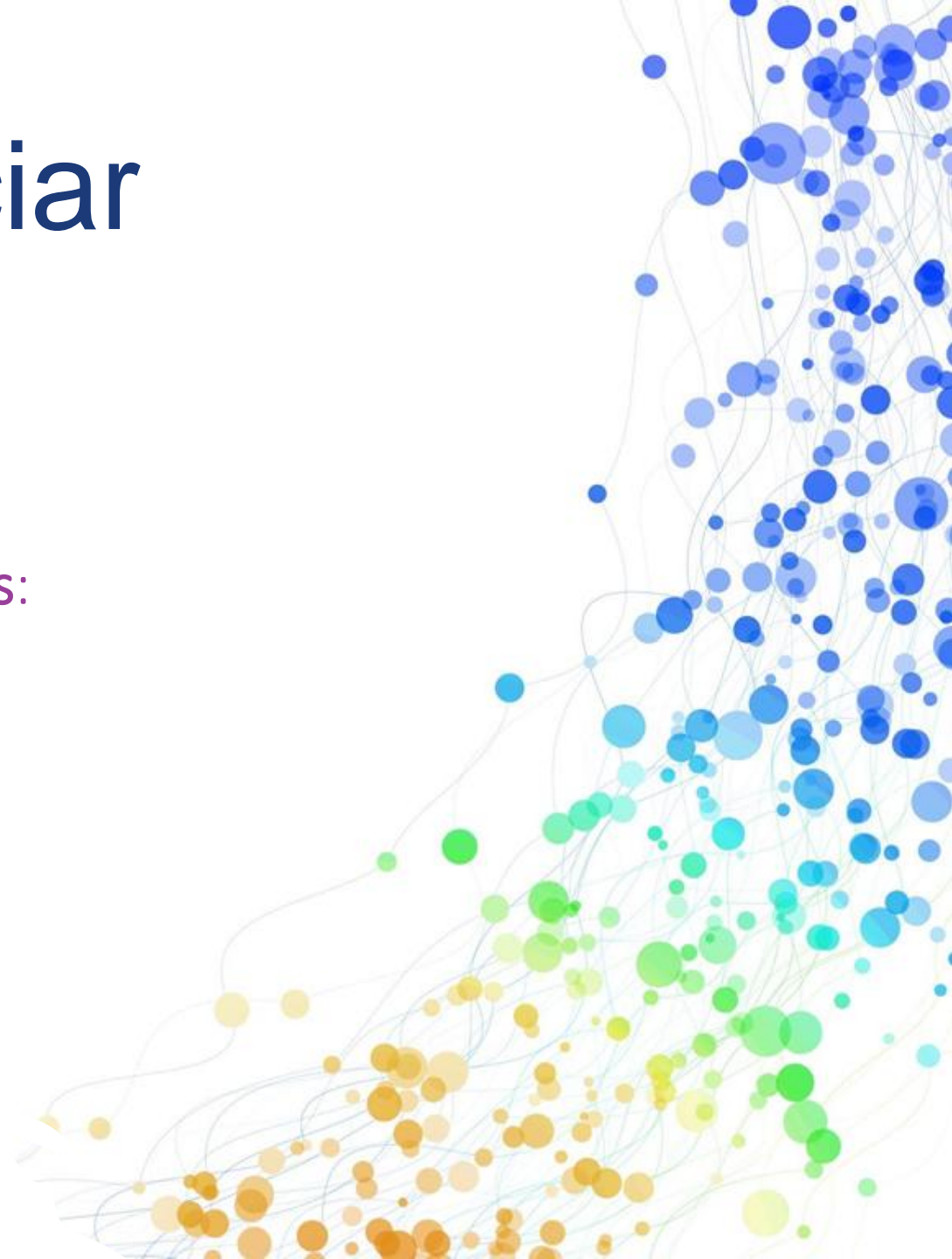

Disciplina	20h semanais	30h semanais
TE349 – 360h	26/02/2024	01/04/2024
TE150 – 360h	26/02/2024	01/04/2024
TE151 – 225h	05/04/2024	02/05/2024
TE291 – 210h	10/04/2024	06/05/2024
TE292 – 210h	10/04/2024	06/05/2024
TE291+TE292 - 420h	-	15/03/2024

Estágio para Dupla-diplomação

Disciplina	35h semanais
TEX001 (400h)	05/04/2024

✓ Atenção! Verificar carga horária de acordo com feriados locais.

40h semanais

Atenção:

- ✓ Somente pode fazer estágio com 40h semanais quem tiver matrícula vigente **apenas em TCC e estágio** obrigatório.
- ✓ Quem estiver enquadrado na situação de “**estudante-funcionário**” **não** pode realizar estágio com 40h semanais.

Disciplina	40h semanais
TE349 (360h)	19/04/2024
TE150 (360h)	19/04/2024
TE291+TE292 (420h)	10/04/2024
TE104 (585h)	08/03/2024



Datas-limite para iniciar Estágio obrigatório 2024/1

Comissão Orientadora de Estágio:

Prof. José Carlos da Cunha

Prof^a. Juliana L. M. Yamamura

Prof. Mateus Duarte Teixeira

coe.delt@ufpr.br

